

## FICHA TÉCNICA

Filltech está constituido por gránulos de goma para campos de hierba sintética, adecuado para el uso en diferentes alturas y densidades en función del tipo de deporte que se practica, como por ejemplo, fútbol, rugby, multi deporte, hockey, golf, etc.



### Ventajas:

- Sensación de comodidad y seguridad.
- Efectos reales de movimiento de la bola sobre la superficie.
- La goma reduce la fricción en caso de deslizamiento.
- El relleno de la goma confiere una superficie suave que amortece el impacto y, por tanto, reduce la posibilidad de lesiones.



### Ventajas del uso de hierba con terreno de goma:

- Respeta el medioambiente, reduciendo drásticamente el consumo de agua y contribuyendo al reciclado de neumáticos en desuso.
- Reduce los costes de mantenimiento, como por ejemplo: elimina los costes del agua para riego, no hace falta cortar ni aplicar productos como herbicidas o fertilizantes.
- Permite el uso intensivo del campo durante un mayor número de horas y ofreciendo un mayor rendimiento a las instalaciones sin dañar el campo.
- Las líneas de juego son permanentes; no es necesario repintar.
- Mayor resistencia del terreno frente a las condiciones climáticas.

## FICHA TÉCNICA

### Para hierba artificial, FILLTECH:

- Es la mejor opción para terrenos de hierba artificial.
- Es ideal para cualquier tipo de hierba artificial.
- Posee una alta resistencia al desgaste.
- Posee resistencia al calor.

### Características:

	FILLTECH 2.0	FILLTECH
GRANULOMETRÍA	0,6-2,0 mm	0,8-2,5 mm
COLOR	Negro	Negro, verde, castaño, beis, rojo.
CALIDAD DEL COLOR	-	Top 1*, Top 3*

### Colores disponibles:



Beis

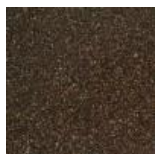

Castaño

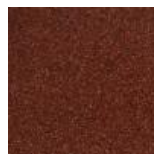

Rojo

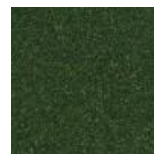

Verde